

- Façade Sud -
Ech : 1/100

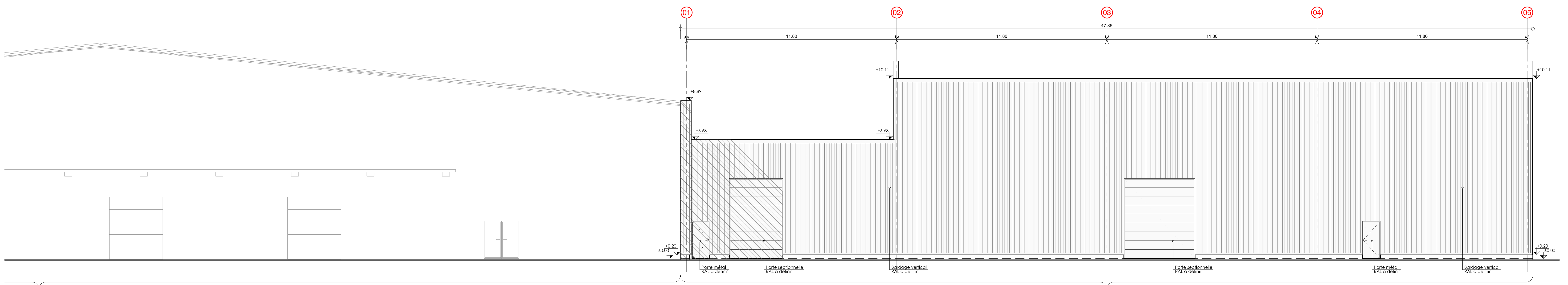

- Façade Nord -
Ech : 1/100

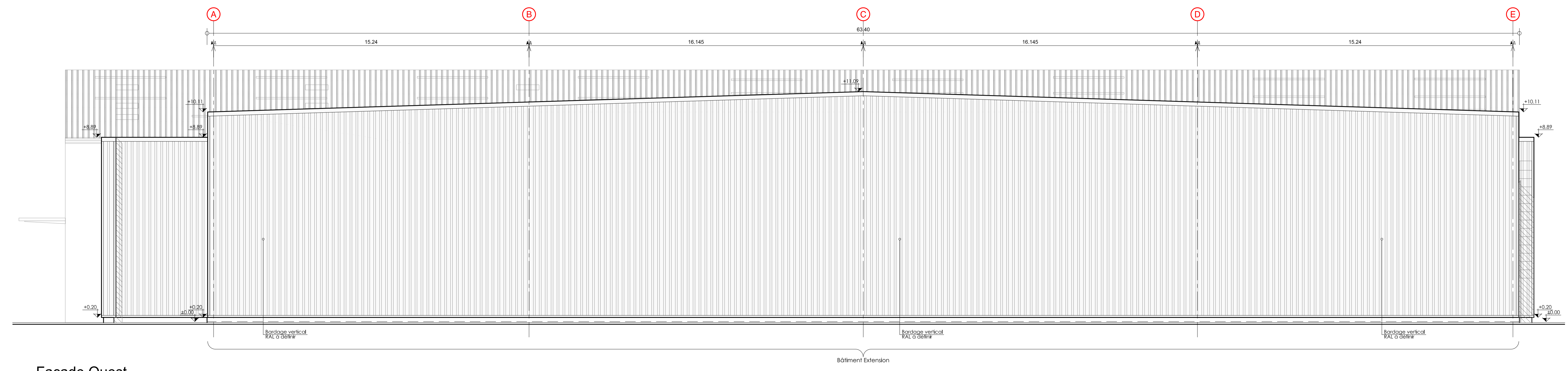

- Façade Ouest -
Ech : 1/100



- Façade Est -
Ech : 1/100

Niveau de référence ±0.00 = identique à l'existant

B	29/09/2023	3DProject.fr	Première diffusion
N°	DATES	DESSIN	MODIFICATIONS

Ce document est la propriété de GSE Régions et remis à titre confidentiel. Il ne peut être utilisé, communiqué ou reproduit sans autorisation écrite de GSE Régions

Maitre d'ouvrage

- ALFAPLEX -

**A Route de Remennecourt
- COMMUNE DE SERMAIZE-LES-BAINS (51 250) -**

Chantier

**PROJET D'EXTENSION DE BÂTIMENTS
DE PROCESS, BUREAUX ET STOCKAGES**

**A Route de Remennecourt
- COMMUNE DE SERMAIZE-LES-BAINS (51 250) -**

DOSSIER DE CONSULTATION DES ENTREPRISES

Stockage Produits Finis		DT240
FAÇADES		DATE: 29/09/2023
		ECH: 1/100 ARCH E1
Contractant Général		
		GSE Grand Est 5 Rue de Copenhague 67 300 SCHILTIGHEIM Tel: 03 92 25 09 99
Conception / Construction d'Immobilier d'Entreprise GSE Régions - Parc d'Activités de l'Aéroport 310 Allée de la Chênaie - BP 51 - 64005 AVIGNON Cedex 1		
Architecte	Projeteur	
C.R. Julien GUIOT	1 5 1 2 5	D T 2 0 0